

CÁNCER

CASI LA MITAD DE LOS PACIENTES CON CÁNCER CREE QUE NO EXISTE UN TRABAJO ARTICULADO ENTRE LOS MÉDICOS QUE LOS ATIENDEN

ATENCIÓN MÉDICA

→ el **45%**, indica que no está organizada "de una manera que sea funcional a la rutina del paciente".

EVALUACIÓN DEL PLAN DE CUIDADOS

→ el **58%** la considera "útil".

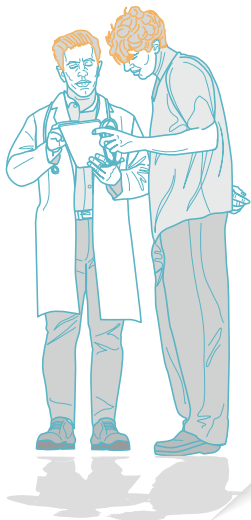

"Encuesta All.Can Argentina de Pacientes con Cáncer"
IPSOS HEALTHCARE (2022)



LA MÁQUINA DE ROBAR EL TIEMPO



La burocracia del sistema de salud roba tiempo y agobia al paciente.

ATENCIÓN O ASISTENCIA EMOCIONAL

El **55%** de los pacientes indica que la recibe.

LOS PACIENTES DECLARAN ALTOS NIVELES DE SATISFACCIÓN

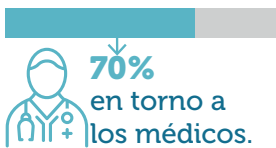

RECIBE INFORMACIÓN SOBRE SU ENFERMEDAD Y/O TRATAMIENTO

Sistema privado



Sistema público



LA CONSULTA



31 minutos

Es el tiempo promedio de la consulta cara a cara

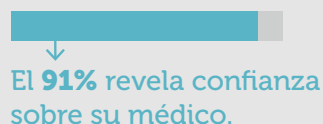
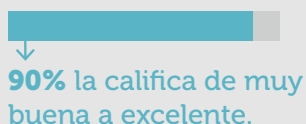

LE RESULTA "FÁCIL O MUY FÁCIL" LA GESTIÓN DE TRÁMITES EN LÍNEA (el más frecuente, los turnos)

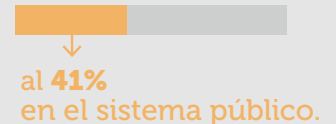

CÁNCER

LA ATENCIÓN EN EL SISTEMA PÚBLICO ES LA MÁS ELOGIADA

(aunque se critican la burocracia y el deterioro edilicio y de infraestructura de ese sector)

NIVEL DE CONFIANZA DE COBERTURAS

Sistema público y PAMI

73% de los pacientes

Obras sociales

48% de los usuarios



TURNOS PARA EXÁMENES Y PRUEBAS DIAGNÓSTICAS

Se perciben como "muy demorados".

En pacientes con cáncer que además tienen otras comorbilidades

(diabetes, hipertensión, enfermedades reumatológicas).

es una cuestión que afecta mucho el tratamiento de personas con cáncer que además de su enfermedad oncológica tienen un organismo más deteriorado y comprometido.



HOSPITAL

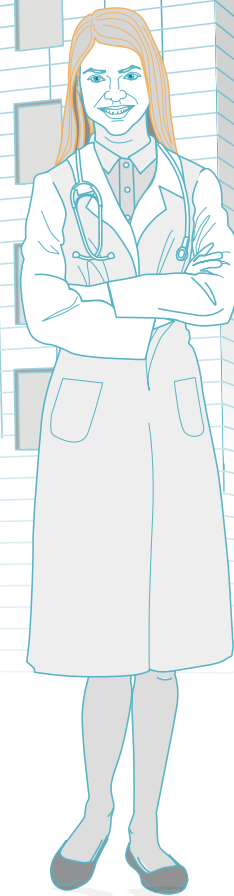

VALORACIÓN DE LAS OBRAS SOCIALES

Errática

Se las ve en un punto intermedio entre lo público y lo privado:

entre los usuarios de obras sociales existe una fuerte insatisfacción con el servicio.

ACCESO A LA COBERTURA DE ESTUDIOS Y LA PROVISIÓN DE MEDICAMENTOS DE CIERTA COMPLEJIDAD Y DE ALTO COSTO

(inmunoterapias, terapias dirigidas, diagnósticos moleculares).

Existen barreras dentro de las obras sociales



Fuente: IPSOS HEALTHCARE (2022)



FICHA TÉCNICA

→ 328 casos



El 42% residente en CABA, el 28% en GBA, el 24% en el resto de la provincia de Buenos Aires y el 6% en el interior del país.

MÓDULO CUANTITATIVO

La muestra fue distribuida para representar las proporciones de los siguientes tipos de cáncer: mama (128 casos), colon (70), ginecológicos (49), leucemias (26), linfomas (21), pulmón (20), mielomas (14). El 40% tenía cobertura pública, el 20% de obras sociales, el 20% de PAMI y el 20% de prepaga.



Al momento del diagnóstico, el 73% tenía un cáncer localizado; el 24% diseminado y el 3% no sabía.



La fecha del campo cuantitativo fue desde **noviembre de 2021 a febrero de 2022**.



Las encuestas fueron realizadas en línea y demandaron unos 30 minutos, en promedio.

MÓDULO CUALITATIVO



Se realizaron 20 entrevistas en profundidad de una hora de duración: cáncer de mama (4 casos); colon(4); pulmón (4); líquidos (4); genitourinarios (4).



Las entrevistas se realizaron **entre mayo y junio de 2022**.